Università degli Studi della Campania *Luigi Vanvitelli*
Dipartimento di Giurisprudenza

CIRCUITO MONETARIO VIRTUALE

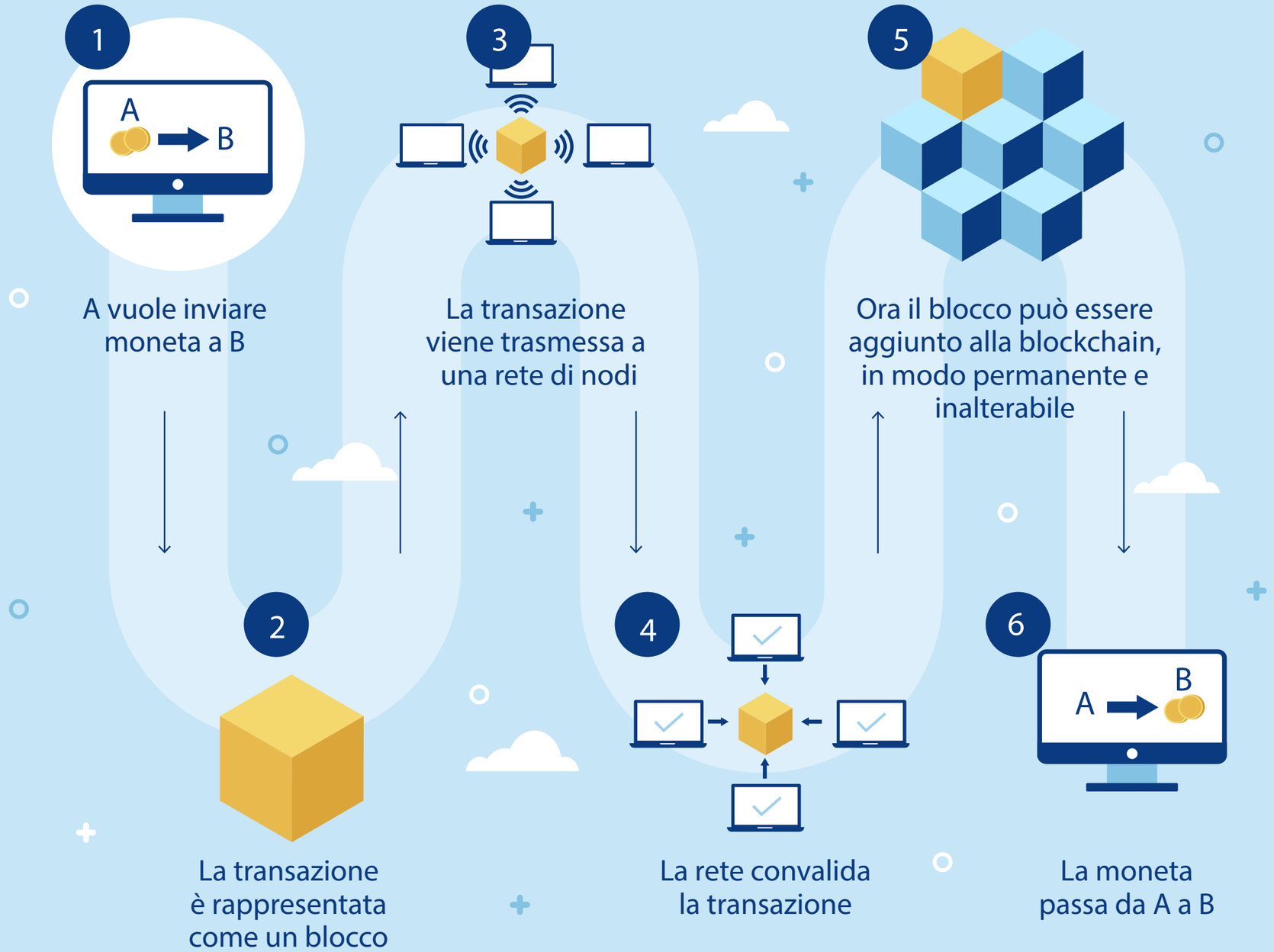

Il Diritto Commerciale incontra nuove tecnologie

Grafica a cura di ***Antonello Tammaro***